

Relatório de Gestão



União das freguesias
de Marrazes e Barosa
a união faz o futuro!



Introdução

A Junta da União de Freguesias de Marrazes e Barosa, na qualidade de órgão executivo da União de Freguesias, tem como competência material a elaboração e aprovação dos documentos de prestação de contas, a submeter à apreciação da Assembleia de Freguesia, conforme o disposto na alínea e) do n.º 1 do artigo 16.º do anexo I da Lei n.º 75/2013, de 12 de setembro, sendo que compete ao Presidente da Junta de Freguesia submeter os documentos de prestação de contas à aprovação da Junta de Freguesia e à apreciação e votação da Assembleia de Freguesia, de acordo com a alínea j) do n.º 1 do artigo 18.º do anexo I da referida lei.

Os documentos de prestação de contas, de acordo com o artigo 76.º da Lei n.º 73/2013, de 3 de setembro, e a alínea b) do n.º 1 do artigo 9.º do anexo I da Lei n.º 75/2013, de 12 de setembro, são apreciados pelos seus órgãos deliberativos, durante o mês de abril do ano seguinte a que respeitam.

De acordo com o Plano Oficial de Contabilidade das Autarquias Locais (POCAL), aprovado pelo Decreto-Lei n.º 54-A/99, de 22 de fevereiro, com as alterações introduzidas pela Lei n.º 162/99, de 14 de Setembro, pelos Decretos-Leis n.º 315/2000, de 2 de dezembro, e n.º 84-A/2002, de 5 de abril e pela Lei n.º 60-A/2005, de 30 de dezembro, os documentos de prestação de contas englobam os mapas de execução orçamental, a execução anual do plano plurianual de investimento, o mapa de fluxos de caixa, assim como os anexos às demonstrações financeiras.

O Relatório de Gestão, de apresentação obrigatória, conforme o disposto no ponto 13 do POCAL, complementa o quadro de prestação de contas, ampliando e comentando informação contida nos referidos mapas, sendo que contempla: a situação económica relativa ao exercício; uma síntese da situação financeira; a evolução das dívidas de curto, médio e longo prazo de terceiros e a terceiros; proposta fundamentada da aplicação do resultado líquido do exercício e os factos relevantes ocorridos após o termo do exercício.

Pretende-se que seja um instrumento de apoio à gestão autárquica, pela possibilidade de se obterem, de forma simples e célere, informações que se julgam suficientes à avaliação global e acompanhamento da situação financeira, tanto no domínio orçamental como no domínio económico e financeiro.



União das freguesias
de Marrazes e Barosa
a união faz o futuro!



Caracterização da Entidade

6. Identificação da Entidade

- 6.1 Designação: União das Freguesias de Marrazes e Barosa
- 6.2 Número de identificação fiscal: 510 837 794
- 6.3 Endereço: Rua Joaquim Soares Cêa Simões n.º 9

2415-508 Marrazes – LEIRIA

7. Enquadramento Geográfico

A União das Freguesias de Marrazes e Barosa ocupa uma área de cerca de 32Km² no Centro do Concelho de Leiria confrontando a Norte com a Freguesia de Regueira de Pontes, Milagres e Amor, a Leste com a União das Freguesias de Santa Eufémia e Santa Eufémia a Sul com a União das Freguesias de Leiria, Pousos, Barreira e Cortes e com a União das Freguesias de Parceiros e Azóia, Oeste com a o concelho da Marinha Grande. Fica enquadrada de forma aproximada pelos paralelos 39°48' e 39°44' Norte e pelos meridianos 8°46' e 8° 52' oeste. Nesta área fazem parte os seguintes lugares, Barosa, Cabecinhos, Gândara dos Olivais, Janardo, Marrazes, Moinhos da Barosa, Outeiro das Barrocas, Picheleiro, Pinheiros, Salgueiras, Sismaria, Sobreiro, Vale Frade, Vale Arieira.

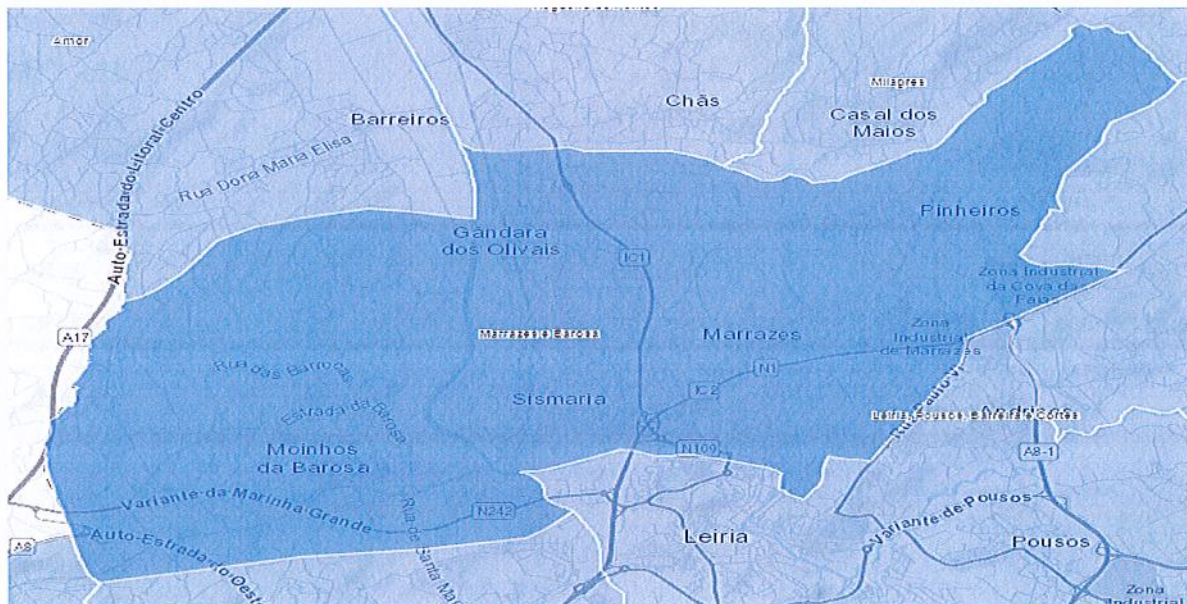

Rua Joaquim Soares Cêa Simões
n.º9 – Marrazes
2415-508 Leiria - PORTUGAL
Tel.: 244.854.247
Contribuinte n.º510.837.794
presidente@ufmb.pt
www.ufmb.pt



União das freguesias
de Marrazes e Barosa
a união faz o futuro!



8. Estrutura Organizacional

8.1 ORGANOGRAMA

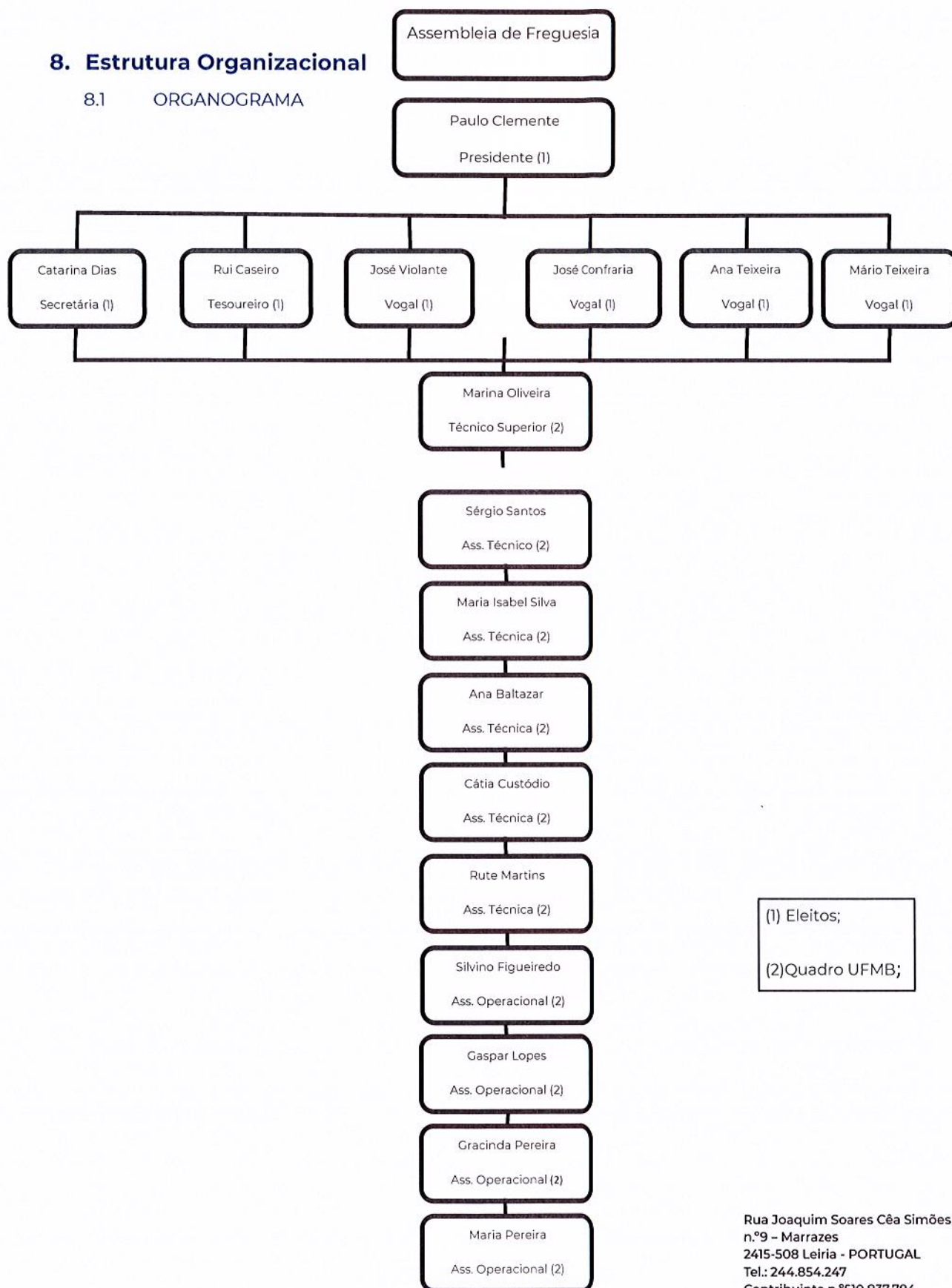

(1) Eleitos;

(2) Quadro UFMB;



União das freguesias
de Marrazes e Barosa
a união faz o futuro!



9. Descrição Sumária das Atividades

- Gestão dos serviços da Junta;
- Administração e conservação do Património da Freguesia, sobretudo dos bens de domínio público;
- Apoio a atividades culturais e recreativas e educativas.

10. Recursos Humanos

10.1 – ÓRGÃO EXECUTIVO

Presidente: Paulo Alexandre de Jesus Clemente – 01-01-2019 a 31-12-2019

Secretária: Catarina Sampaio Barbedo Dias – 01-01-2019 a 31-12-2019

Tesoureiro: Rui Manuel Branquinho Caseiro - 01-01-2019 a 31-12-2019

Vogal: José António Batista de Sousa Violante – 01-01-2019 a 31-12-2019

Vogal: José Carlos Confraria da Silva – 01-01-2019 a 31-12-2019

Vogal: Ana Cristina dos Santos Teixeira – 01-01-2019 a 31-12-2019

Vogal: Mário Jorge Pedro Teixeira – 01-01-2019 a 31-12-2019



União das freguesias
de Marrazes e Barosa
a união faz o futuro!



11. Organização Contabilística

A contabilidade da Freguesia é executada de acordo com as normas estabelecidas pelo POCAL, utilizando-se software adquirido para o efeito. A Freguesia enquadra-se no âmbito das autarquias abrangidas pelo regime simplificado do POCAL.

Após a aprovação do orçamento, o mesmo é inserido no software e a partir desse momento pode-se começar a proceder à contabilização dos diversos factos patrimoniais. O registo do cabimento orçamental das despesas é feito antes da aquisição dos bens e serviços. Os bens e serviços apenas são adquiridos após confirmação de cabimento orçamental por parte da empresa que assume a responsabilidade técnica pela execução da contabilidade. Após a aquisição dos bens e serviços são solicitadas à contabilidade a emissão das respetivas ordens de pagamento e só depois de recebidas as ordens de pagamento é que são entregues aos fornecedores os respetivos meios de pagamento. Sempre que a contabilidade detete alguma situação que não esteja em conformidade com a legislação aplicável tem de comunicar por escrito à Junta de Freguesia tal facto fundamentado com base na Lei para que a Junta de Freguesia possa solicitar a correção de documentos/procedimentos junto dos fornecedores. As receitas são contabilizadas aquando da sua liquidação, e aquando da receção do meio de pagamento respetivo enviado pelos clientes, utentes e contribuintes contabiliza-se a cobrança, sendo de referir que na maioria das situações o momento da liquidação coincide com o momento da cobrança.

No ano de 2019 não houve necessidade de se proceder à elaboração e aprovação de demonstrações financeiras e outros documentos de prestação de contas intercalares.

Não existiu em 2019 descentralização contabilística.



Análise do Exercício Orçamental de 2019

12. Controlo Orçamental da Receita

A análise do mapa do controlo orçamental da receita foi efetuada de acordo com as seguintes linhas de orientação:

- ☛ Análise da afetação das receitas pelas diferentes rubricas;
- ☛ Análise ao grau de execução orçamental;
- ☛ Análise entre previsto e executado;
- ☛ Análise ao preenchimento dos diferentes campos do mapa;
- ☛ Análise de acordo com o volume de receita previsto.

Rubrica	Descrição	Dotação Corrigida	% D. C.	Receita Cobrada Líquida	% R. C. L.	Grau Execução
01	Impostos diretos	56 860,00 €	3,41%	50 470,13 €	3,47%	88,76%
04	Taxas, multas e outras penalidades	13 340,00 €	0,80%	14 396,30 €	0,99%	107,92%
05	Rendimentos da propriedade	1 000,00 €	0,06%	488,00 €	0,03%	48,80%
06	Transferências correntes	662 473,94 €	39,72%	662 954,02 €	45,60%	100,07%
07	Venda de bens e serviços correntes	113 050,00 €	6,78%	105 459,78 €	7,25%	93,29%
08	Outras receitas correntes	1 255,46 €	0,08%	312,50 €	0,02%	24,89%
09	Venda de bens de investimento	100,00 €	0,01%	0,00 €	0,00%	0,00%
10	Transferências de capital	251 000,00 €	15,05%	50 000,00 €	3,44%	19,92%
15	Reposições não abatidas nos pagamentos	407,70 €	0,02%	1 247,24 €	0,09%	305,92%
16	Saldo da Gerência Anterior	568 465,45 €	34,08%	568 465,45 €	39,10%	100,00%
TOTAIS		1 667 952,55 €	100,00%	1 453 793,42 €	100,00%	87,16%

A análise do mapa de controlo orçamental da receita demonstra que, durante o exercício económico de 2019, as receitas arrecadadas estão assentes nas rubricas 01, 04, 05, 06, 07, 08, 09, 15 e 16, verificando-se um recebimento de 1.453.793,42€ (um milhão quatrocentos e cinquenta e três mil, setecentos e noventa e três euros e quarenta e dois cêntimos), das quais, 39,72% das receitas recebidas dizem respeito a transferências correntes, com um grau de execução de 87,16%.



Sabendo que, nos documentos previsionais para o exercício de 2019, tinha sido prevista uma receita no valor total de 1.667.952,55€ (Um milhão seiscentos e sessenta e sete mil, novecentos e cinquenta e dois euros e cinquenta e cinco cêntimos), os recebimentos representam 87,16% da receita prevista.

Total da Receita Prevista	1 667 952,55€
Total da Receita Executada	1 453 793,42€
Diferença	-214 159,13€
Grau de Execução Orçamental	87,16%

A receita tem um total inferior ao orçamentado, assim 12,84% de taxa de não execução, estão concentrados nas rubricas:

- 0102020200 – Imposto municipal sobre imóveis – Prédios Urbanos;
- 0605010106 – Administração local – Continente – Município de Leiria - Contrato Interadministrativo – Educação;
- 0701060000 - Venda de bens e serviços correntes - Venda de bens - Produtos agrícolas e pecuários;
- 1005010103 - Transferências de capital - Administração local – Continente - Município de Leiria - Auditório Municipal;

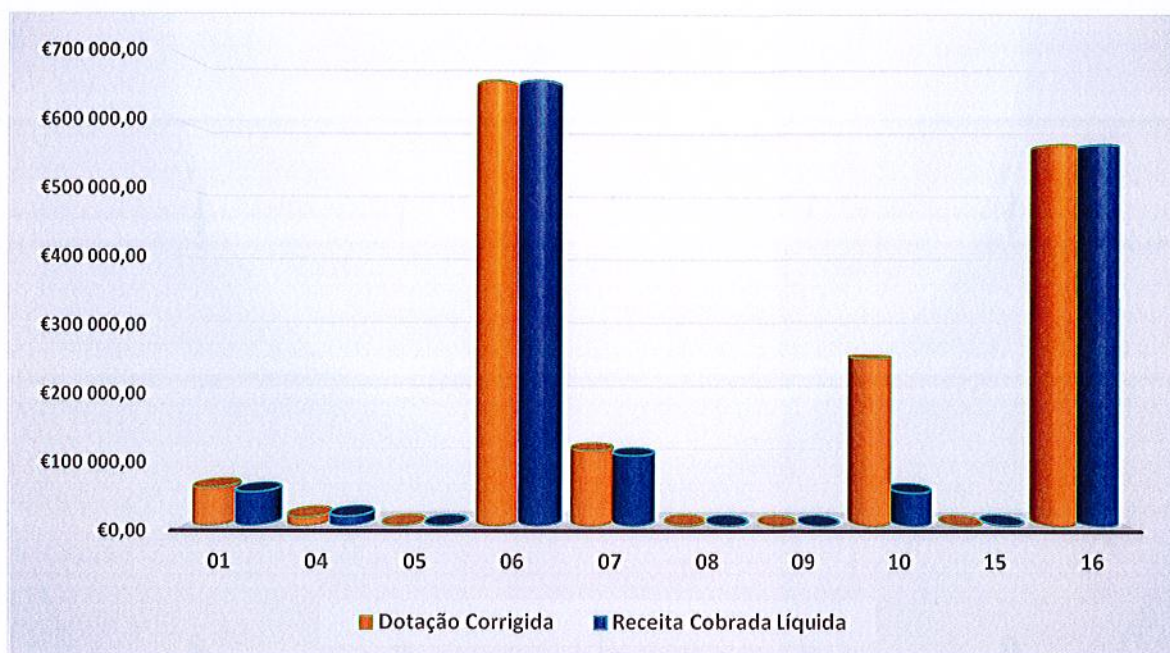

Para o ano 2019, o órgão executivo previa arrecadar 457.921,10€ (quatrocentos e cinquenta e sete mil novecentos e vinte e um euros e dez cêntimos) de transferências correntes, no entanto, conseguiu arrecadar 430.943,26€ (quatrocentos e trinta mil, novecentos e quarenta três euros e vinte seis cêntimos), o que se traduz num grau de execução orçamental de 94,09%.

Transferências	Correntes	457 921,10€
Previstas		
Transferências	Correntes	430 875,85 €
Executadas		
Diferença		23 218,83 €
Grau de Execução Orçamental		94,09 %

Relativamente às transferências de capital, o executivo da União das Freguesias de Marrazes e Barosa previu, inicialmente, arrecadar um montante global de 251.000,00€ (duzentos e cinquenta e um mil euros). Contudo, arrecadou 50.000,00€ (cinquenta mil euros), o que se traduz num grau de execução orçamental de 19,92%.



União das freguesias
de Marrazes e Barosa
a união faz o futuro!



Transferências Capital Previstas		251 000,00 €
Transferências	Capital	50 000,00 €
Executadas		
Diferença		-201 000,00 €
Grau de Execução Orçamental		19,92 %

Fluxos de Caixa - Recebimentos - Ano 2019		
Rubrica / Descrição	Valores	%
Saldo da gerência anterior	589 101,79 €	38,32% TR
Execução orçamental	568 465,45 €	96,50% SGA
Operações de Tesouraria	20 636,34 €	3,50% SGA
Receitas Orçamentais	885 327,97 €	57,59% TR
Receitas Orçamentais Correntes	834 080,73 €	54,26% TR
0102020100 Prédios rústicos	10 498,84 €	1,26% ROC
0102020200 Prédios urbanos	39 971,29 €	4,79% ROC
0401230400 Canídeos	3 875,75 €	0,46% ROC
0401239901 Taxas de secretaria e atestados	10 483,00 €	1,26% ROC
0402010000 Juros de mora	37,55 €	0,00% ROC
0402020000 Juros compensatórios	- €	0,00% ROC
0502010000 Bancos e outras instituições financeiras	488,00 €	0,06% ROC
0603010400 Fundo de Financiamento das Freguesias	228 820,16 €	27,43% ROC
0603010500 Art.º 38.º, n.º 8 da Lei n.º 73/2013	1 225,00 €	0,15% ROC
0603070000 Serviços e fundos autónomos	67,30 €	0,01% ROC
0603090000 Serviços e fundos autónomos - Subsistema de proteção à família e políticas	1 965,71 €	0,24% ROC
0605010102 Acordo de execução	137 559,13 €	16,49% ROC
0605010103 Contrato Interadministrativo	134 427,41 €	16,12% ROC
0605010106 Contrato Interadministrativo - Educação	46 380,81 €	5,56% ROC
0605010110 Recenseamento eleitoral	266,08 €	0,03% ROC
0605010113 Levantamento topográfico de Zonas Industriais	46 920,00 €	5,63% ROC
0605010114 Manutenção e conservação de cemitérios	48 440,15 €	5,81% ROC
0605010115 Salvaguarda dos interesses próprios das populações	12 000,00 €	1,44% ROC



União das freguesias
de Marrazes e Barosa
a união faz o futuro!



Fluxos de Caixa - Recebimentos - Ano 2019		
Rubrica / Descrição	Valores	%
0605010116 Eleições europeias	4 882,27 €	0,59% ROC
0701050000 Bens inutilizados	- €	0,00% ROC
0701060000 Produtos agrícolas e pecuários	- €	0,00% ROC
0701990100 Sepulturas	22 485,00 €	2,70% ROC
0701999900 Outros	150,00 €	0,02% ROC
0702010000 Aluguer de espaços e equipamentos	9 855,00 €	1,18% ROC
0702080401 Pavilhão de Marrazes	39 883,35 €	4,78% ROC
0702090500 Cemitérios	15 920,00 €	1,91% ROC
0702099901 Certificação de fotocópias	480,60 €	0,06% ROC
0702099999 Outros	- €	0,00% ROC
0702990100 Fotocópias	67,35 €	0,01% ROC
0702990200 Chamadas telefónicas	- €	0,00% ROC
0702999999 Outros	10 396,00 €	1,25% ROC
0703020100 Centros de Saúde	6 222,48 €	0,75% ROC
0801990101 Administração Autárquica	- €	0,00% ROC
0801990102 Pavilhão de Marrazes	- €	0,00% ROC
0801990104 Cemitérios	- €	0,00% ROC
0801990201 Administração Autárquica	192,50 €	0,02% ROC
0801990202 Pavilhão de Marrazes	- €	0,00% ROC
0801990204 Cemitérios	- €	0,00% ROC
0801999901 Administração Autárquica	120,00 €	0,01% ROC
0801999902 Pavilhão de Marrazes	- €	0,00% ROC
0801999904 Cemitérios	- €	0,00% ROC
Receitas Orçamentais de Capital	50 000,00 €	3,25% TR
0904010200 Maquinaria e equipamento	- €	0,00% RODC
1005010103 Auditório Municipal	- €	0,00% RODC
1005010104 Apoio financeiro para despesas de capital	50 000,00 €	100,00% RODC
Outras Receitas	1 247,24 €	0,08% TR
1501010100 Administração Autárquica	1 247,24 €	100,00% OR
1501010200 Pavilhão de Marrazes	- €	0,00% OR
1501010400 Cemitérios	- €	0,00% OR
1601010000 Na posse do serviço	- €	0,00% OR
1601030000 Na posse do serviço - Consignado	- €	0,00% OR
Receitas Orçamentais Operações de tesouraria	62 827,30 €	4,09% TR
1701010000 IRS Trabalho dependente	14 996,00 €	23,87% OT
1701020000 IRS Trabalho Independente	26 139,88 €	41,61% OT
1701030000 Caixa Geral de Aposentações	2 560,75 €	4,08% OT
1701040000 ADSE	3 527,09 €	5,61% OT
1701050000 Segurança Social	12 693,65 €	20,20% OT
1701060000 Sobretaxa IRS	600,00 €	0,95% OT
1701070000 Imposto de Selo	- €	0,00% OT

Rua Joaquim Soares Cêa Simões
n.º9 - Marrazes
2415-508 Leiria - PORTUGAL
Tel.: 244.854.247
Contribuinte n.º510.837.794
presidente@ufmb.pt
www.ufmb.pt



União das freguesias
de Marrazes e Barosa
a união faz o futuro!



Fluxos de Caixa - Recebimentos - Ano 2019		
Rubrica / Descrição	Valores	%
1701080000 Retenção por dívidas fiscais	1 506,50 €	2,40% OT
1701090000 Retenção por dívidas contributivas	550,00 €	0,88% OT
1702010000 SINTAP	195,04 €	0,31% OT
1702020000 STAL	58,39 €	0,09% OT
1702990000 Susp. dos subs. férias e natal	- €	0,00% OT
1704010101 Rua do Prazo - Gândara dos Olivais	- €	0,00% OT
1704010201 Cemitério de Marrazes	- €	0,00% OT
Total dos Recebimentos	1 537 257,06 €	

Legenda - Fluxos de Caixa – Recebimentos - Ano 2019
TR = Total dos Recebimentos
SGA = Saldo da Gerência Anterior
OT = Operações de Tesouraria
OR = Outras Receitas
ROC= Receitas Orçamentais Correntes
RODC= Receitas Orçamentais de Capital

13. Controlo Orçamental da Despesa

A análise do mapa do controlo orçamental da despesa foi efetuada de acordo com as seguintes linhas de orientação:

- ☞ Análise da afetação das despesas pelas diferentes rubricas;
- ☞ Análise ao grau de execução orçamental;
- ☞ Análise entre previsto e o executado;
- ☞ Análise de acordo com o volume de despesa previsto;
- ☞ Análise de quanto reflete cada despesa em relação às receitas líquidas;
- ☞ Análise da despesa por orgânica;
- ☞ Evolução de cada uma das rubricas, 2018 =>2019;
- ☞ Evolução do grau de execução, 2018=>2019.



Analisando os mapas de controlo orçamental da despesa, apurou-se que a autarquia realizou despesas nas rubricas 01, 02, 04, 06 e 07, distribuídas pelas várias unidades orgânicas, sendo que as rubricas que representam maior peso na execução das despesas, são a 02 – Aquisição de Bens e Serviços, representando 60,19% da despesa paga, 01 - Despesas com o pessoal representado 20,76%, 04 - Transferências correntes, 9,58% e 07 – Aquisição de bens de capital, exibindo da despesa 8,99%. Nos documentos previsionais para o exercício de 2019, tinha sido prevista uma despesa no valor total de 1.667.952,55€ (um milhão seiscentos e sessenta e sete mil, novecentos e cinquenta e dois euros e cinquenta e cinco cêntimos). Contudo, da análise do grau de execução orçamental da despesa, verifica-se que se atingiu 68,54% da despesa prevista, ou seja, realizou-se uma despesa total no montante de 1 143 238,34€ (um milhão cento e quarenta e três mil duzentos e trinta e oito euros e trinta e quatro cêntimos).

Total da Despesa Prevista	1 667 952,55 €
Total da Despesa Executada	1 143 238,34 €
Diferença	-524 714,21 €
Grau de Execução Orçamental	68,54 %



União das freguesias
de Marrazes e Barosa
a união faz o futuro!



Rubrica	Descrição / Orgânica	Dotação Corrigida 2018	% D. C. 2018	Dotação Corrigida 2019	% D. C. 2019	Evolução % D. C. 2019	Despesas Pagas 2018	% D. P. 2018	Despesas Pagas 2019	% D. P. 2019	Evolução % D. P. 2019	Grau Execução 2018	Grau Execução 2019	Evolução % G. E. 2019
01	Despesas com o pessoal	103 129,96 €	4,98%	253 316,59 €	15,19%	40,71%	83 623,10 €	6,25%	237 390,14 €	20,76%	35,23%	81,09%	93,71%	12,63%
	Administração Autárquica	89 080,62 €	4,30%	197 122,59 €	11,82%	45,19%	82 126,23 €	6,14%	186 910,98 €	16,35%	43,94%	92,19%	94,82%	2,63%
	Pavilhão de Marrazes	1 200,00 €	0,06%	29 559,00 €	1,77%	4,06%	849,99 €	0,06%	26 418,32 €	2,31%	3,22%	70,83%	89,37%	18,54%
	Cemitérios	12 849,34 €	0,62%	13 460,00 €	0,81%	95,46%	646,88 €	0,05%	12 015,27 €	1,05%	5,38%	5,03%	89,27%	84,23%
	Município de Leiria	0,00 €	0,00%	13 175,00 €	0,79%	0,00%	0,00 €	0,00%	12 045,57 €	1,05%	0,00%	100,00%	91,43%	-8,57%
02	Aquisição de bens e serviços	927 006,55 €	44,80%	854 625,34 €	51,24%	-8,47%	775 613,78 €	57,98%	688 084,70 €	60,19%	-12,72%	83,67%	80,51%	-3,16%
	Administração Autárquica	422 856,69 €	20,43%	320 885,34 €	19,24%	-31,78%	331 325,65 €	24,77%	241 887,38 €	21,16%	-36,98%	78,35%	75,38%	-2,97%
	Pavilhão de Marrazes	52 500,00 €	2,54%	25 150,00 €	1,51%	-108,75%	31 967,45 €	2,39%	9 535,04 €	0,83%	-235,26%	60,89%	37,91%	-22,98%
	Cemitérios	30 550,00 €	1,48%	124 700,00 €	7,48%	24,50%	21 206,19 €	1,59%	106 152,57 €	9,29%	19,98%	69,41%	85,13%	15,71%
	Município de Leiria	421 099,86 €	20,35%	383 890,00 €	23,02%	-9,69%	391 114,49 €	29,24%	330 509,71 €	28,91%	-18,34%	92,88%	86,09%	-6,78%
04	Transferências correntes	219 900,00 €	10,63%	118 050,00 €	7,08%	-86,28%	213 207,00 €	15,94%	109 495,00 €	9,58%	-94,72%	96,96%	92,75%	-4,20%
	Administração Autárquica	219 850,00 €	10,62%	118 050,00 €	7,08%	-86,23%	213 207,00 €	15,94%	109 495,00 €	9,58%	-94,72%	96,98%	92,75%	-4,23%
	Município de Leiria	50,00 €	0,00%	0,00 €	0,00%	-100,00%	0,00 €	0,00%	0,00 €	0,00%	-100,00%	0,00%	0,00%	0,00%
06	Outras despesas correntes	10 870,04 €	0,53%	9 360,62 €	0,56%	-16,13%	1 363,10 €	0,10%	5 498,58 €	0,48%	24,79%	12,54%	58,74%	46,20%
	Administração Autárquica	9 800,00 €	0,47%	7 399,08 €	0,44%	-32,45%	1 363,10 €	0,10%	5 498,58 €	0,48%	24,79%	13,91%	74,31%	60,41%
	Pavilhão de Marrazes	982,63 €	0,05%	750,00 €	0,04%	-31,02%	0,00 €	0,00%	0,00 €	0,00%	-100,00%	0,00%	0,00%	0,00%
	Cemitérios	50,00 €	0,00%	250,00 €	0,01%	20,00%	0,00 €	0,00%	0,00 €	0,00%	-100,00%	0,00%	0,00%	0,00%
	Município de Leiria	37,41 €	0,00%	961,54 €	0,06%	3,89%	0,00 €	0,00%	0,00 €	0,00%	-100,00%	0,00%	0,00%	0,00%
07	Aquisição de bens de capital	808 500,00 €	39,07%	432 600,00 €	25,94%	-86,89%	263 947,04 €	19,73%	102 769,92 €	8,99%	-156,83%	32,65%	23,76%	-8,89%
	Administração Autárquica	808 500,00 €	39,07%	432 600,00 €	25,94%	-86,89%	263 947,04 €	19,73%	102 769,92 €	8,99%	-156,83%	32,65%	23,76%	-8,89%
08	Transferências de capital	106 000,00 €	5,12%	0,00 €	0,00%	-100,00%	106 000,00 €	7,92%	0,00 €	0,00%	-100,00%	100,00%	0,00%	-100,00%
	Administração Autárquica	106 000,00 €	5,12%	0,00 €	0,00%	-100,00%	106 000,00 €	7,92%	0,00 €	0,00%	-100,00%	100,00%	0,00%	-100,00%
Totais		2 069 406,55 €	100,00%	1 667 952,55 €	100,00%	-24,07%	1 337 754,02 €	100,00%	1 143 238,34 €	100,00%	-17,01%	64,64%	68,54%	3,90%

Rua Joaquim Soares Cêa Simões
n.º9 - Marrazes
2415-508 Leiria - PORTUGAL
Tel: 244.854.247
Contribuinte n.º510.837.794
presidente@ufmb.pt
www.ufmb.pt



União das freguesias
de Marrazes e Barosa
a união faz o futuro!



Legenda – Análise da despesa anos 2018 e 2019 e respetiva evolução

% D.C. 2018 = Percentagem que representa na Dotação Corrigida

% D.C. 2019 = Percentagem que representa na Dotação Corrigida

Evolução da % D.C. 2019 = Percentagem da evolução de 2018 para 2019 da dotação corrigida

% D.P. 2018 = Percentagem que representa na Despesa Paga

% D.P. 2019 = Percentagem que representa na Despesa Paga

Evolução da % D.P. 2019 = Percentagem da evolução de 2018 para 2019 da despesa paga

Grau de Execução 2018 = Percentagem da execução da orgânica/rubrica

Grau de Execução 2019 = Percentagem da execução da orgânica/rubrica

Evolução do Grau de Execução 2019 = Percentagem da evolução de 2018 para 2019 da execução de cada orgânica/rubrica

No gráfico seguinte, é possível analisar a distribuição das despesas pelas diferentes rubricas, verificando-se que as rubricas que demonstram um elevado grau de execução são:

- 01 – Despesas com o pessoal, 93,71% de execução;
- 04 - Transferências correntes 92,75% de execução;
- 02 - Aquisição de Bens e Serviços 80,51% de execução.

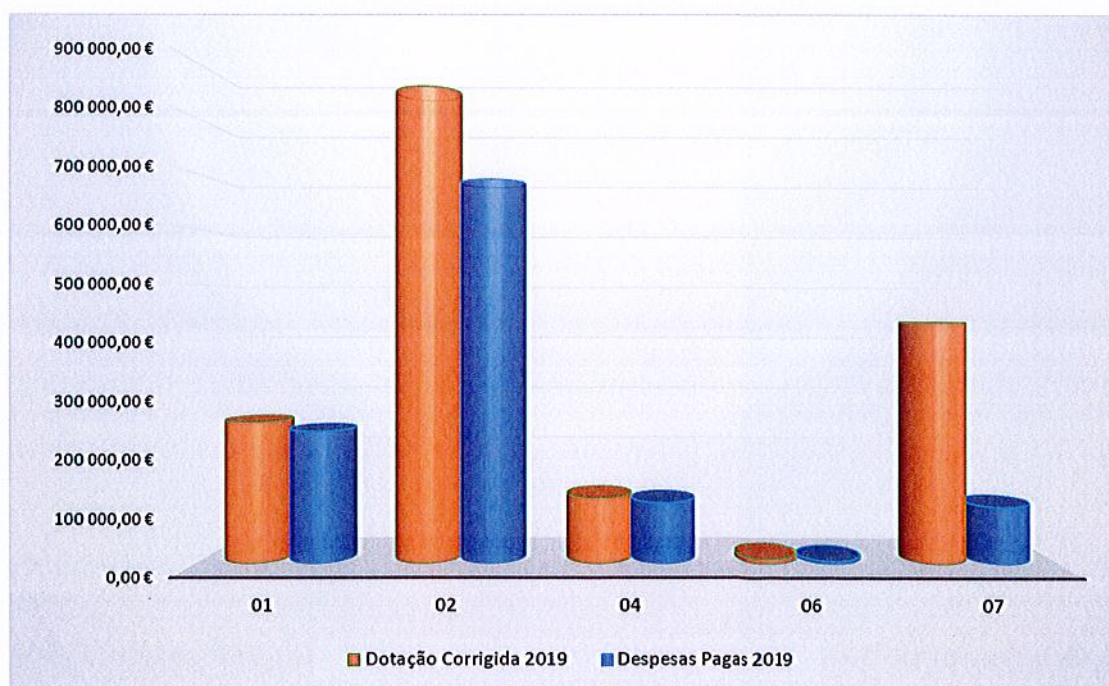



Para o ano 2019, o executivo da União das Freguesias Marrazes e Barosa previu uma despesa corrente de 1 235 532,55€ (um milhão duzentos e trinta e cinco mil quinhentos e trinta e dois euros e cinquenta e cinco cêntimos), dos quais executou 1 040 468,42€ (um milhão e quarenta mil quatrocentos e sessenta e oito euros e quarenta e dois cêntimos), traduzindo-se num grau de execução de 84,22%.

Despesas Correntes Previstas	1 235 352,55 €
Despesas Correntes Executadas	1 040 468,42 €
Diferença	-194 884,13 €
Grau de Execução Orçamental	84,22 %

Relativamente às despesas de capital, a autarquia previa realizar, durante o ano 2019, uma despesa no valor de 432.600,00€ (Quatrocentos e trinta e dois mil e seiscentos euros), tendo executado uma despesa de 102.769,92€ (cento e dois mil setecentos e sessenta e nove euros e noventa e dois cêntimos), o que se reflete num grau de execução de 23,76%.

Despesas Capital Previstas	432 600,00 €
Despesas Capital Executadas	102 769,92 €
Diferença	-329 830,08 €
Grau de Execução Orçamental	23,76%



Análise da despesa por orgânica:

- ☛ Para que seja mais fácil a sua análise, o quadro abaixo demonstra os valores por orgânica com o valor percentual do seu peso na despesa orçamentada, na despesa paga e na receita líquida.

Código	Descrição / Orgânica	Dotações Corrigidas	% D. C.	Despesas Pagas	% D.P.	% R.L.	Grau Execução
	Administração Autárquica	1 076 057,01 €	64,51%	646 561,86 €	56,56%	44,47%	60,09%
0100000000	Despesas com o pessoal	197 122,59 €	11,82%	186 910,98 €	16,35%	12,86%	94,82%
2000000000	Aquisição de bens e serviços	320 885,34 €	19,24%	241 887,38 €	21,16%	16,64%	75,38%
0400000000	Transferências correntes	118 050,00 €	7,08%	109 495,00 €	9,58%	7,53%	92,75%
0600000000	Outras despesas correntes	7 399,08 €	0,44%	5 498,58 €	0,48%	0,38%	74,31%
0700000000	Aquisição de bens de capital	432 600,00 €	25,94%	102 769,92 €	8,99%	7,07%	23,76%
	Pavilhão de Marrazes	55 459,00 €	3,32%	35 953,36 €	3,14%	2,47%	64,83%
0100000000	Despesas com o pessoal	29 559,00 €	1,77%	26 418,32 €	2,31%	1,82%	89,37%
2000000000	Aquisição de bens e serviços	25 150,00 €	1,51%	9 535,04 €	0,83%	0,66%	37,91%
0400000000	Transferências correntes	0,00 €	0,00%	0,00 €	0,00%	0,00%	0,00%
0600000000	Outras despesas correntes	750,00 €	0,04%	0,00 €	0,00%	0,00%	0,00%
0700000000	Aquisição de bens de capital	0,00 €	0,00%	0,00 €	0,00%	0,00%	0,00%
	Cemitérios	138 410,00 €	8,30%	118 167,84 €	10,34%	8,13%	85,38%
0100000000	Despesas com o pessoal	13 460,00 €	0,81%	12 015,27 €	1,05%	0,83%	89,27%
2000000000	Aquisição de bens e serviços	124 700,00 €	7,48%	106 152,57 €	9,29%	7,30%	85,13%
0400000000	Transferências correntes	0,00 €	0,00%	0,00 €	0,00%	0,00%	0,00%
0600000000	Outras despesas correntes	250,00 €	0,01%	0,00 €	0,00%	0,00%	0,00%
0700000000	Aquisição de bens de capital	0,00 €	0,00%	0,00 €	0,00%	0,00%	0,00%
	Município de Leiria	398 026,54 €	23,86%	342 555,28 €	29,96%	23,56%	86,06%
0100000000	Despesas com o pessoal	13 175,00 €	0,79%	12 045,57 €	1,05%	0,83%	91,43%
2000000000	Aquisição de bens e serviços	383 890,00 €	23,02%	330 509,71 €	28,91%	22,73%	86,09%
0400000000	Transferências correntes	0,00 €	0,00%	0,00 €	0,00%	0,00%	0,00%
0600000000	Outras despesas correntes	961,54 €	0,06%	0,00 €	0,00%	0,00%	0,00%
0700000000	Aquisição de bens de capital	0,00 €	0,00%	0,00 €	0,00%	0,00%	0,00%
		1 667 952,55 €	100,00%	1 143 238,34 €	100,00%	78,64%	68,54%

Legenda – Análise da despesa por Orgânica

% D.C. = Percentagem das Dotações Corrigidas

% D.P. = Percentagem das Despesas Pagas

% R.L. = Percentagem da Receita Líquida

- ☛ **Orgânica 010000** - Administração autárquica, foram orçamentados, 1.076.057,01€ (um milhão e setenta e seis mil e cinquenta e sete euros e dez centimos), que correspondem a 64,51% da despesa orçamentada. Dessa despesa foram pagos 646.561,86€ (seiscentos e quarenta e seis mil, quinhentos e sessenta e um euros e oitenta e seis centimos), que correspondem a 56,56% da despesa paga, a 44,47% da receita líquida, com uma execução orçamental de 60,09%.



Atendendo à importância da orgânica em análise fez-se o desdobramento da mesma (representada em tabela abaixo), de todas as rubricas que dela fazem parte. Assim sendo, 45,57% correspondem à rubrica 02-Aquisição de bens e serviços, 22,23% à rubrica 04-Transferências correntes, 19,85% à rubrica 01-Despesas com o pessoal, 11,49% à rubrica 07-Aquisição de bens de capital e por fim 0,87% à rubrica 06-Outras despesas correntes;

Código	Descrição / Orgânica	Dotações Corrigidas	% D. C.	Despesas Pagas	% D.P.	% R.L.	Grau Execução
010000000	Despesas com o pessoal	197 122,59 €	18,32%	186 910,98 €	28,91%	12,86%	94,82%
010100000	Remunerações certas e permanentes	141 529,88 €	13,15%	140 411,94 €	21,72%	9,66%	99,21%
010101000	Titulares de órgãos de soberania e membros de órgãos autárquicos	49 371,00 €	4,59%	49 299,00 €	7,62%	3,39%	99,85%
010103000	Pessoal dos quadros - Regime de função pública	18 896,00 €	1,76%	18 883,35 €	2,92%	1,30%	99,93%
010104000	Pessoal dos quadros - Regime de contrato individual de trabalho	38 861,00 €	3,61%	38 691,65 €	5,98%	2,66%	99,56%
010109000	Pessoal em qualquer outra situação	1 971,00 €	0,18%	1 844,69 €	0,29%	0,13%	93,59%
010111000	Representação	6 665,88 €	0,62%	6 665,88 €	1,03%	0,46%	100,00%
010113000	Subsídio de refeição	8 382,00 €	0,78%	7 713,09 €	1,19%	0,53%	92,02%
010114000	Subsídio de férias e de Natal	17 383,00 €	1,62%	17 314,28 €	2,68%	1,19%	99,60%
010200000	Abonos variáveis ou eventuais	11 239,22 €	1,04%	9 826,01 €	1,52%	0,68%	87,43%
010202000	Horas extraordinárias	1 600,00 €	0,15%	1 519,85 €	0,24%	0,10%	94,99%
010204000	Ajudas de custo	250,00 €	0,02%	0,00 €	0,00%	0,00%	0,00%
010205000	Abono para falhas	2 639,22 €	0,25%	2 604,62 €	0,40%	0,18%	98,69%
010213000	Outros suplementos e prémios	6 750,00 €	0,63%	5 701,54 €	0,88%	0,39%	84,47%
010300000	Segurança social	44 353,49 €	4,12%	36 673,03 €	5,67%	2,52%	82,68%
010301000	Encargos com a saúde	1 000,00 €	0,09%	0,00 €	0,00%	0,00%	0,00%
010302000	Outros encargos com a saúde	1 000,00 €	0,09%	0,00 €	0,00%	0,00%	0,00%
010305000	Contribuições para a segurança social	32 260,00 €	3,00%	30 876,40 €	4,78%	2,12%	95,71%
010305010	Assistência na doença dos funcionários públicos	7 350,00 €	0,68%	6 024,88 €	0,93%	0,41%	81,97%
010305020	Segurança social dos funcionários públicos	5 505,00 €	0,51%	5 488,46 €	0,85%	0,38%	99,70%
010305030	Segurança social - Regime geral	19 405,00 €	1,80%	19 363,06 €	2,99%	1,33%	99,78%
010306000	Acidentes em serviço e doenças profissionais	543,49 €	0,05%	543,49 €	0,08%	0,04%	100,00%
010309000	Seguros	9 550,00 €	0,89%	5 253,14 €	0,81%	0,36%	55,01%
200000000	Aquisição de bens e serviços	320 885,34 €	29,82%	241 887,38 €	37,41%	16,64%	75,38%
020100000	Aquisição de bens	44 550,00 €	4,14%	28 452,36 €	4,40%	1,96%	63,87%
020102000	Combustíveis e lubrificantes	4 000,00 €	0,37%	2 693,05 €	0,42%	0,19%	67,33%
020102010	Gasolina	150,00 €	0,01%	50,00 €	0,01%	0,00%	33,33%
020102020	Gasóleo	3 200,00 €	0,30%	2 252,34 €	0,35%	0,15%	70,39%
020102990	Outros	650,00 €	0,06%	390,71 €	0,06%	0,03%	60,11%
020104000	Limpeza e higiene	900,00 €	0,08%	333,68 €	0,05%	0,02%	37,08%
020105000	Alimentação - Refeições confeccionadas	100,00 €	0,01%	0,00 €	0,00%	0,00%	0,00%
020106000	Alimentação - Géneros para confeccionar	100,00 €	0,01%	0,00 €	0,00%	0,00%	0,00%
020107000	Vestuário e artigos pessoais	1 800,00 €	0,17%	1 546,32 €	0,24%	0,11%	85,91%
020108000	Material de escritório	3 150,00 €	0,29%	1 913,72 €	0,30%	0,13%	60,75%
020109000	Produtos químicos e farmacêuticos	300,00 €	0,03%	71,77 €	0,01%	0,00%	23,92%
020109010	Produtos químicos	50,00 €	0,00%	0,00 €	0,00%	0,00%	0,00%



União das freguesias
de Marrazes e Barosa
a união faz o futuro!



Código	Descrição / Orgânica	Dotações Corrigidas	% D. C.	Despesas Pagas	% D.P.	% R.L.	Grau Execução
0201090200	Produtos farmacêuticos	250,00 €	0,02%	71,77 €	0,01%	0,00%	28,71%
0201120000	Material de transporte - Peças	1 250,00 €	0,12%	83,64 €	0,01%	0,01%	6,69%
0201140000	Outro material - Peças	1 200,00 €	0,11%	815,86 €	0,13%	0,06%	67,99%
0201150000	Prémios, condecorações e ofertas	18 350,00 €	1,71%	14 499,86 €	2,24%	1,00%	79,02%
0201170000	Ferramentas e utensílios	750,00 €	0,07%	660,90 €	0,10%	0,05%	88,12%
0201180000	Livros e documentação técnica	250,00 €	0,02%	0,00 €	0,00%	0,00%	0,00%
0201190000	Artigos honoríficos e de decoração	3 600,00 €	0,33%	3 052,86 €	0,47%	0,21%	84,80%
0201200000	Material de educação, cultura e recreio	3 850,00 €	0,36%	270,00 €	0,04%	0,02%	7,01%
0201210000	Outros bens	4 950,00 €	0,46%	2 510,70 €	0,39%	0,17%	50,72%
0201210100	Materiais de construção	2 200,00 €	0,20%	1 482,94 €	0,23%	0,10%	67,41%
0201219900	Outros	2 750,00 €	0,26%	1 027,76 €	0,16%	0,07%	37,37%
0202000000	Aquisição de serviços	276 335,34 €	25,68%	213 435,02 €	33,01%	14,68%	77,24%
0202010000	Encargos das instalações	32 500,00 €	3,02%	28 000,90 €	4,33%	1,93%	86,16%
0202010100	Consumo de água	13 500,00 €	1,25%	12 959,48 €	2,00%	0,89%	96,00%
0202010200	Consumo de eletricidade	19 000,00 €	1,77%	15 041,42 €	2,33%	1,03%	79,17%
0202020000	Limpeza e higiene	20 696,78 €	1,92%	18 678,54 €	2,89%	1,28%	90,25%
0202030000	Conservação de bens	28 750,00 €	2,67%	16 059,99 €	2,48%	1,10%	55,86%
0202080000	Locação de outros bens	2 750,00 €	0,26%	1 644,90 €	0,25%	0,11%	59,81%
0202090000	Comunicações	13 900,00 €	1,29%	8 788,60 €	1,36%	0,60%	63,23%
0202100000	Transportes	12 904,00 €	1,20%	11 846,33 €	1,83%	0,81%	91,80%
0202120000	Seguros	7 950,00 €	0,74%	6 672,39 €	1,03%	0,46%	83,93%
0202130000	Deslocações e estadas	250,00 €	0,02%	0,00 €	0,00%	0,00%	0,00%
0202140000	Estudos, pareceres, projetos e consultadoria	16 500,00 €	1,53%	9 587,85 €	1,48%	0,66%	58,11%
0202150000	Formação	1 700,00 €	0,16%	1 100,00 €	0,17%	0,08%	64,71%
0202170000	Publicidade	4 000,00 €	0,37%	2 457,96 €	0,38%	0,17%	61,45%
0202180000	Vigilância e segurança	6 500,00 €	0,60%	1 869,98 €	0,29%	0,13%	28,77%
0202190000	Assistência técnica	11 000,00 €	1,02%	7 765,12 €	1,20%	0,53%	70,59%
0202200000	Outros trabalhos especializados	86 170,00 €	8,01%	81 229,13 €	12,56%	5,59%	94,27%
0202240000	Encargos de cobrança de receitas	2 000,00 €	0,19%	1 249,43 €	0,19%	0,09%	62,47%
0202250000	Outros serviços	28 764,56 €	2,67%	16 483,90 €	2,55%	1,13%	57,31%
4000000000	Transferências correntes	118 050,00 €	10,97%	109 495,00 €	16,93%	7,53%	92,75%
0407000000	Instituições sem fins lucrativos	118 050,00 €	10,97%	109 495,00 €	16,93%	7,53%	92,75%
0407010000	Instituições sem fins lucrativos	118 050,00 €	10,97%	109 495,00 €	16,93%	7,53%	92,75%
6000000000	Outras despesas correntes	7 399,08 €	0,69%	5 498,58 €	0,85%	0,38%	74,31%
0602000000	Diversas	7 399,08 €	0,69%	5 498,58 €	0,85%	0,38%	74,31%
0602010000	Impostos e taxas	3 850,00 €	0,36%	3 372,62 €	0,52%	0,23%	87,60%
0602030000	Outras	3 549,08 €	0,33%	2 125,96 €	0,33%	0,15%	59,90%
0602030100	Outras restituições	1 250,00 €	0,12%	960,15 €	0,15%	0,07%	76,81%
0602030400	Serviços bancários	750,00 €	0,07%	206,09 €	0,03%	0,01%	27,48%
0602030500	Outras	1 549,08 €	0,14%	959,72 €	0,15%	0,07%	61,95%
7000000000	Aquisição de bens de capital	432 600,00 €	40,20%	102 769,92 €	15,89%	7,07%	23,76%
0701000000	Investimentos	205 350,00 €	19,08%	71 289,32 €	11,03%	4,90%	34,72%
0701030000	Edifícios	156 250,00 €	14,52%	48 747,81 €	7,54%	3,35%	31,20%
0701030100	Instalações de serviços	156 250,00 €	14,52%	48 747,81 €	7,54%	3,35%	31,20%

Rua Joaquim Soares Cêa Simões
n.º9 – Marrazes
2415-508 Leiria - PORTUGAL
Tel.: 244.854.247
Contribuinte n.º510.837.794
presidente@ufmb.pt
www.ufmb.pt



Código	Descrição / Orgânica	Dotações Corrigidas	% D. C.	Despesas Pagas	% D.P.	% R.L.	Grau Execução
0701070000	Equipamento de informática	4 250,00 €	0,39%	2 403,42 €	0,37%	0,17%	56,55%
0701080000	Software Informático	6 000,00 €	0,56%	3 781,76 €	0,58%	0,26%	63,03%
0701090000	Equipamento administrativo	2 250,00 €	0,21%	416,01 €	0,06%	0,03%	18,49%
0701110000	Ferramentas e utensílios	4 100,00 €	0,38%	3 763,32 €	0,58%	0,26%	91,79%
0701150000	Outros investimentos	32 500,00 €	3,02%	12 177,00 €	1,88%	0,84%	37,47%
0703000000	Bens de domínio público	227 250,00 €	21,12%	31 480,60 €	4,87%	2,17%	13,85%
0703020000	Edifícios	201 000,00 €	18,68%	17 625,90 €	2,73%	1,21%	8,77%
0703020700	Outros	201 000,00 €	18,68%	17 625,90 €	2,73%	1,21%	8,77%
0703030000	Outras construções e infraestruturas	26 250,00 €	2,44%	13 854,70 €	2,14%	0,95%	52,78%
0703030500	Parques e jardins	25 000,00 €	2,32%	12 959,87 €	2,00%	0,89%	51,84%
0703030900	Sinalização e trânsito	1 250,00 €	0,12%	894,83 €	0,14%	0,06%	71,59%
Total Geral		1 076 057,01 €	100,00%	646 561,86 €	100,00%	44,47%	60,09%

Legenda – Orgânica 010000 – Administração Autárquica

% D.C. = Percentagem das Dotações Corrigidas

% D.P. = Percentagem das Despesas Pagas

% R.L. = Percentagem da Receita Líquida

- 🏛️ **Orgânica 020000** – Pavilhão de Marrazes, dotação para esta orgânica foi constituída no valor 55.459,00€ (cinquenta e cinco mil, quatrocentos e cinquenta e nove euros), representando no orçamento da despesa 3,32%. Dessa despesa foi paga 35.953,36€ (trinta e cinco mil novecentos e cinquenta e três euros e trinta e seis centimos), que corresponde a 3,14% da despesa paga, absorvendo 2,47% da receita líquida, com uma execução orçamental de 64,83%. Esta orgânica tem como principais rubricas 01-Despesas com o pessoal (73,48%) e 02-Aquisição de bens e serviços (26,52%);
- 🏛️ **Orgânica 040000** – Cemitérios, dotada de 138.410,00€, (cento e trinta e oito mil quatrocentos e dez euros), que pesa 8,30% no orçamento da despesa, com um valor de 118.167,84€ (cento e dezoito mil, cento e sessenta e sete euros e oitenta e quatro centimos), representando 10,34% da despesa paga, absorvendo 8,13% da receita líquida, com uma execução orçamental de 85,38%. Esta orgânica reparte-se pelas rubricas da seguinte forma: 10,17% 01-Despesas com o pessoal, 89,83%, 02-Aquisição de bens e serviços;
- 🏛️ **Orgânica 050000** – Município de Leiria, com uma verba orçamentada de 398.026,54€ (trezentos e noventa e oito mil vinte e seis euros cinquenta e quatro centimos), com um impacto de 23,86% previsto no orçamento, regista 342.555,28€ (trezentos e quarenta e dois mil, quinhentos e cinquenta e cinco euros e vinte e oito centimos), da despesa paga, representa 29,96% dessa despesa, 23,56% da receita líquida, com uma execução orçamental



União das freguesias
de Marrazes e Barosa
a união faz o futuro!



de 86,06%. Desta orgânica constam apenas duas rubricas, sendo elas, 01-Despesas com o pessoal com 3,52% do total da orgânica e 96,48% na rubrica 02-Aquisição de bens e serviços.

Fluxos de Caixa - Pagamentos - Ano 2019		
Rubrica / Descrição	Valores	%
Despesas Orçamentais	1 143 238,34 €	74,37% TP
Despesas Orçamentais Correntes	1 040 468,42 €	67,68% TP
010000.0101010000 Titulares de órgãos de soberania e membros de órgãos autárquicos	49 299,00 €	4,74% DOC
010000.0101030000 Pessoal dos quadros - Regime de função pública	18 883,35 €	1,81% DOC
010000.0101040000 Pessoal dos quadros - Regime de contrato individual de trabalho	38 691,65 €	3,72% DOC
010000.0101090000 Pessoal em qualquer outra situação	1 844,69 €	0,18% DOC
010000.0101110000 Representação	6 665,88 €	0,64% DOC
010000.0101130000 Subsídio de refeição	7 713,09 €	0,74% DOC
010000.0101140000 Subsídio de férias e de Natal	17 314,28 €	1,66% DOC
010000.0102020000 Horas extraordinárias	1 519,85 €	0,15% DOC
010000.0102040000 Ajudas de custo	- €	0,00% DOC
010000.0102050000 Abono para falhas	2 604,62 €	0,25% DOC
010000.0102130000 Outros suplementos e prémios	5 701,54 €	0,55% DOC
010000.0103010000 Encargos com a saúde	- €	0,00% DOC
010000.0103020000 Outros encargos com a saúde	- €	0,00% DOC
010000.0103050100 Assistência na doença dos funcionários públicos	6 024,88 €	0,58% DOC
010000.0103050200 Segurança social dos funcionários públicos	5 488,46 €	0,53% DOC
010000.0103050300 Segurança social - Regime geral	19 363,06 €	1,86% DOC
010000.0103060000 Acidentes em serviço e doenças profissionais	543,49 €	0,05% DOC
010000.0103090000 Seguros	5 253,14 €	0,50% DOC
010000.0201020100 Gasolina	50,00 €	0,00% DOC
010000.0201020200 Gasóleo	2 252,34 €	0,22% DOC
010000.0201029900 Outros	390,71 €	0,04% DOC
010000.0201040000 Limpeza e higiene	333,68 €	0,03% DOC
010000.0201050000 Alimentação - Refeições confeccionadas	- €	0,00% DOC
010000.0201060000 Alimentação - Géneros para confeccionar	- €	0,00% DOC
010000.0201070000 Vestuário e artigos pessoais	1 546,32 €	0,15% DOC
010000.0201080000 Material de escritório	1 913,72 €	0,18% DOC
010000.0201090100 Produtos químicos	- €	0,00% DOC
010000.0201090200 Produtos farmacêuticos	71,77 €	0,01% DOC
010000.0201120000 Material de transporte - Peças	83,64 €	0,01% DOC
010000.0201140000 Outro material - Peças	815,86 €	0,08% DOC
010000.0201150000 Prémios, condecorações e ofertas	14 499,86 €	1,39% DOC
010000.0201170000 Ferramentas e utensílios	660,90 €	0,06% DOC
010000.0201180000 Livros e documentação técnica	- €	0,00% DOC
010000.0201190000 Artigos honoríficos e de decoração	3 052,86 €	0,29% DOC
010000.0201200000 Material de educação, cultura e recreio	270,00 €	0,03% DOC

Rua Joaquim Soares Cêa Simões
n.º9 - Marrazes
2415-508 Leiria - PORTUGAL
Tel.: 244.854.247
Contribuinte n.º510.837.794
presidente@ufmb.pt
www.ufmb.pt



União das freguesias
de Marrazes e Barosa
a união faz o futuro!



Fluxos de Caixa - Pagamentos - Ano 2019		
Rubrica / Descrição	Valores	%
010000.0201210100 Materiais de construção	1 482,94 €	0,14% DOC
010000.0201219900 Outros	1 027,76 €	0,10% DOC
010000.0202010100 Consumo de água	12 959,48 €	1,25% DOC
010000.0202010200 Consumo de eletricidade	15 041,42 €	1,45% DOC
010000.0202020000 Limpeza e higiene	18 678,54 €	1,80% DOC
010000.0202030000 Conservação de bens	16 059,99 €	1,54% DOC
010000.0202080000 Locação de outros bens	1 644,90 €	0,16% DOC
010000.0202090000 Comunicações	8 788,60 €	0,84% DOC
010000.0202100000 Transportes	11 846,33 €	1,14% DOC
010000.0202120000 Seguros	6 672,39 €	0,64% DOC
010000.0202130000 Deslocações e estadas	- €	0,00% DOC
010000.0202140000 Estudos, pareceres, projetos e consultadoria	9 587,85 €	0,92% DOC
010000.0202150000 Formação	1 100,00 €	0,11% DOC
010000.0202170000 Publicidade	2 457,96 €	0,24% DOC
010000.0202180000 Vigilância e segurança	1 869,98 €	0,18% DOC
010000.0202190000 Assistência técnica	7 765,12 €	0,75% DOC
010000.0202200000 Outros trabalhos especializados	81 229,13 €	7,81% DOC
010000.0202240000 Encargos de cobrança de receitas	1 249,43 €	0,12% DOC
010000.0202250000 Outros serviços	16 483,90 €	1,58% DOC
010000.0407010000 Instituições sem fins lucrativos	109 495,00 €	10,52% DOC
010000.0602010000 Impostos e taxas	3 372,62 €	0,32% DOC
010000.0602030100 Outras restituições	960,15 €	0,09% DOC
010000.0602030400 Serviços bancários	206,09 €	0,02% DOC
010000.0602030500 Outras	959,72 €	0,09% DOC
020000.0101040000 Pessoal dos quadros - Regime de contrato individual de trabalho	15 066,33 €	1,45% DOC
020000.0101130000 Subsídio de refeição	2 165,58 €	0,21% DOC
020000.0101140000 Subsídio de férias e de Natal	2 540,28 €	0,24% DOC
020000.0102020000 Horas extraordinárias	175,35 €	0,02% DOC
020000.0102040000 Ajudas de custo	- €	0,00% DOC
020000.0103010000 Encargos com a saúde	- €	0,00% DOC
020000.0103020000 Outros encargos com a saúde	- €	0,00% DOC
020000.0103050100 Assistência na doença dos funcionários públicos	- €	0,00% DOC
020000.0103050300 Segurança social - Regime geral	3 860,00 €	0,37% DOC
020000.0103090000 Seguros	2 610,78 €	0,25% DOC
020000.0201029900 Outros	604,56 €	0,06% DOC
020000.0201040000 Limpeza e higiene	594,30 €	0,06% DOC
020000.0201110000 Material de consumo clínico	168,59 €	0,02% DOC
020000.0201140000 Outro material - Peças	36,06 €	0,00% DOC
020000.0201170000 Ferramentas e utensílios	17,32 €	0,00% DOC
020000.0201180000 Livros e documentação técnica	- €	0,00% DOC
020000.0201190000 Artigos honoríficos e de decoração	- €	0,00% DOC
020000.0201200000 Material de educação, cultura e recreio	- €	0,00% DOC

Rua Joaquim Soares Cêa Simões
n.º9 – Marrazes
2415-508 Leiria - PORTUGAL
Tel.: 244.854.247
Contribuinte n.º510.837.794
presidente@ufmb.pt
www.ufmb.pt



União das freguesias
de Marrazes e Barosa
a união faz o futuro!



Fluxos de Caixa - Pagamentos - Ano 2019		
Rubrica / Descrição	Valores	%
020000.0201210100 Materiais de construção	334,61 €	0,03% DOC
020000.0201219900 Outros	147,60 €	0,01% DOC
020000.0202010100 Consumo de água	1 395,76 €	0,13% DOC
020000.0202010200 Consumo de eletricidade	5 841,04 €	0,56% DOC
020000.0202020000 Limpeza e higiene	- €	0,00% DOC
020000.0202030000 Conservação de bens	190,00 €	0,02% DOC
020000.0202080000 Locação de outros bens	- €	0,00% DOC
020000.0202120000 Seguros	205,20 €	0,02% DOC
020000.0202130000 Deslocações e estadas	- €	0,00% DOC
020000.0202140000 Estudos, pareceres, projetos e consultadoria	- €	0,00% DOC
020000.0202150000 Formação	- €	0,00% DOC
020000.0202170000 Publicidade	- €	0,00% DOC
020000.0202180000 Vigilância e segurança	- €	0,00% DOC
020000.0202200000 Outros trabalhos especializados	- €	0,00% DOC
020000.0202250000 Outros serviços	- €	0,00% DOC
020000.0602010000 Impostos e taxas	- €	0,00% DOC
020000.0602030100 Outras restituições	- €	0,00% DOC
020000.0602030500 Outras	- €	0,00% DOC
040000.0101040000 Pessoal dos quadros - Regime de contrato individual de trabalho	7 620,84 €	0,73% DOC
040000.0101130000 Subsídio de refeição	1 063,71 €	0,10% DOC
040000.0101140000 Subsídio de férias e de Natal	1 270,14 €	0,12% DOC
040000.0102020000 Horas extraordinárias	12,58 €	0,00% DOC
040000.0102040000 Ajudas de custo	- €	0,00% DOC
040000.0103050300 Segurança social - Regime geral	2 048,00 €	0,20% DOC
040000.0103090000 Seguros	- €	0,00% DOC
040000.0201020100 Gasolina	- €	0,00% DOC
040000.0201020200 Gasóleo	- €	0,00% DOC
040000.0201029900 Outros	41,24 €	0,00% DOC
040000.0201070000 Vestuário e artigos pessoais	234,35 €	0,02% DOC
040000.0201090100 Produtos químicos	- €	0,00% DOC
040000.0201090200 Produtos farmacêuticos	- €	0,00% DOC
040000.0201140000 Outro material - Peças	12,18 €	0,00% DOC
040000.0201170000 Ferramentas e utensílios	170,04 €	0,02% DOC
040000.0201180000 Livros e documentação técnica	- €	0,00% DOC
040000.0201190000 Artigos honoríficos e de decoração	- €	0,00% DOC
040000.0201210100 Materiais de construção	23,75 €	0,00% DOC
040000.0201219900 Outros	165,00 €	0,02% DOC
040000.0202010100 Consumo de água	1 519,34 €	0,15% DOC
040000.0202010200 Consumo de eletricidade	633,36 €	0,06% DOC
040000.0202020000 Limpeza e higiene	4 305,00 €	0,41% DOC
040000.0202030000 Conservação de bens	65 108,31 €	6,26% DOC
040000.0202140000 Estudos, pareceres, projetos e consultadoria	- €	0,00% DOC

Rua Joaquim Soares Cêa Simões
n.º9 - Marrazes
2415-508 Leiria - PORTUGAL
Tel.: 244.854.247
Contribuinte n.º510.837.794
presidente@ufmb.pt
www.ufmb.pt



União das freguesias
de Marrazes e Barosa
a união faz o futuro!



Fluxos de Caixa - Pagamentos - Ano 2019		
Rubrica / Descrição	Valores	%
040000.0202150000 Formação	- €	0,00% DOC
040000.0202170000 Publicidade	- €	0,00% DOC
040000.0202180000 Vigilância e segurança	- €	0,00% DOC
040000.0202250000 Outros serviços	33 940,00 €	3,26% DOC
040000.0602010000 Impostos e taxas	- €	0,00% DOC
040000.0602030100 Outras restituições	- €	0,00% DOC
040000.0602030500 Outras	- €	0,00% DOC
050000.0101040000 Pessoal dos quadros - Regime de contrato individual de trabalho	7 620,84 €	0,73% DOC
050000.0101130000 Subsídio de refeição	1 054,27 €	0,10% DOC
050000.0101140000 Subsídio de férias e de Natal	1 270,14 €	0,12% DOC
050000.0102020000 Horas extraordinárias	50,32 €	0,00% DOC
050000.0102040000 Ajudas de custo	- €	0,00% DOC
050000.0103050300 Segurança social - Regime geral	2 050,00 €	0,20% DOC
050000.0103090000 Seguros	- €	0,00% DOC
050000.0201020100 Gasolina	1 849,19 €	0,18% DOC
050000.0201020200 Gasóleo	6 193,16 €	0,60% DOC
050000.0201029900 Outros	512,67 €	0,05% DOC
050000.0201070000 Vestuário e artigos pessoais	- €	0,00% DOC
050000.0201090100 Produtos químicos	- €	0,00% DOC
050000.0201090200 Produtos farmacêuticos	- €	0,00% DOC
050000.0201120000 Material de transporte - Peças	353,75 €	0,03% DOC
050000.0201140000 Outro material - Peças	4 084,79 €	0,39% DOC
050000.0201170000 Ferramentas e utensílios	21,00 €	0,00% DOC
050000.0201210100 Materiais de construção	2 410,11 €	0,23% DOC
050000.0201219900 Outros	12,05 €	0,00% DOC
050000.0202020000 Limpeza e higiene	- €	0,00% DOC
050000.0202030000 Conservação de bens	315 072,99 €	30,28% DOC
050000.0202080000 Locação de outros bens	- €	0,00% DOC
050000.0202200000 Outros trabalhos especializados	- €	0,00% DOC
050000.0202250000 Outros serviços	- €	0,00% DOC
050000.0602030500 Outras	- €	0,00% DOC
Despesas Orçamentais de Capital	102 769,92 €	6,69% TP
010000.0701030100 Instalações de serviços	48 747,81 €	47,43% DODC
010000.0701070000 Equipamento de informática	2 403,42 €	2,34% DODC
010000.0701080000 Software Informático	3 781,76 €	3,68% DODC
010000.0701090000 Equipamento administrativo	416,01 €	0,40% DODC
010000.0701110000 Ferramentas e utensílios	3 763,32 €	3,66% DODC
010000.0701150000 Outros investimentos	12 177,00 €	11,85% DODC
010000.0703020700 Outros	17 625,90 €	17,15% DODC

Rua Joaquim Soares Cêa Simões
n.º9 - Marrazes
2415-508 Leiria - PORTUGAL
Tel.: 244.854.247
Contribuinte n.º510.837.794
presidente@ufmb.pt
www.ufmb.pt



União das freguesias
de Marrazes e Barosa
a união faz o futuro!



Fluxos de Caixa - Pagamentos - Ano 2019		
Rubrica / Descrição	Valores	%
010000.0703030500 Parques e jardins	12 959,87 €	12,61% DODC
010000.0703030900 Sinalização e trânsito	894,83 €	0,87% DODC
Operações de Tesouraria	64 226,37 €	4,18% TP
1701010000 IRS Trabalho dependente	15 587,00 €	24,27% OT
1701020000 IRS Trabalho Independente	23 022,06 €	35,85% OT
1701030000 Caixa Geral de Aposentações	2 543,40 €	3,96% OT
1701040000 ADSE	4 746,51 €	7,39% OT
1701050000 Segurança Social	12 712,60 €	19,79% OT
1701060000 Sobretaxa IRS	- €	0,00% OT
1701080000 Retenção por dívidas fiscais	- €	0,00% OT
1701090000 Retenção por dívidas contributivas	- €	0,00% OT
1702010000 SINTAP	- €	0,00% OT
1702020000 STAL	- €	0,00% OT
1704010201 Cemitério de Marrazes	5 614,80 €	8,74% OT
Saldo para gerência seguinte	329 792,35 €	21,45% TP
Execução orçamental	310 555,08 €	20,20% TP
Operações de tesouraria	19 237,27 €	1,25% TP
Total dos Pagamentos	1 537 257,06 €	100,00% TP

Legenda - Fluxos de Caixa - Pagamentos - Ano 2019	
TP = Total dos Pagamentos	
DOC = Despesas Orçamentais Correntes	
DODC = Despesas Orçamentais de Capital	
OT = Operações de Tesouraria	

14. Conclusão

Efetuada a análise aos mapas de controlo orçamental e os fluxos de caixa, conclui-se que a autarquia obteve um volume de receitas superior ao volume de despesas, o que originou um superavit orçamental de 310.555,04€ (trezentos e dez mil, quinhentos e cinquenta e cinco euros e quatro centimos), cumprindo assim os princípios contabilísticos previstos no POCAL.



União das freguesias
de Marrazes e Barosa
a união faz o futuro!



	Receita	Despesa
Correntes	834 080,73€	1 040 468,42€
Capital	619 712,69€	102 769,92€
TOTAL	1 453 793,42€	1 143 238,34€
Superavit		310 555,04€

Marrazes, 9 de junho de 2020

O Presidente da União das Freguesias

(Paulo Clemente)

O Tesoureiro da União das Freguesias

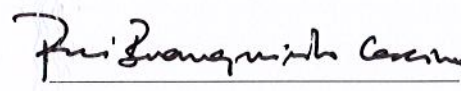
(Rui Branquinho Caseiro)